BULLETIN MUNICIPAL-N 85 ERIC.qxp_Mise en page 1 03/04/2018 10:43 Page

Bulletin Municipal - N°85 - Avril 2018

Zoom sur

Le Lieu d'Accueil Parents enfants

« Chacun arrive quand il veut, reste le temps qu'il veut, revient quand il veut... »

Page 4-5

Fête de la musique : **21 juin 2018**

Tout un programme à découvrir

Page 15

Avesnes-sur-Helpe

Site : http://avesnes-sur-helpe.fr

Mail : info@avesnes-sur-helpe.fr

Inauguration de la rue Claude Erignac, une cérémonie émouvante

Déménagement

de l'école de musique

Page 6

Changement

de nom de rue

Page 11

La ville

en travaux

Pages 8-9

Retrouvez le programme de la ducasse de la gare

Page 13

Trail des remparts

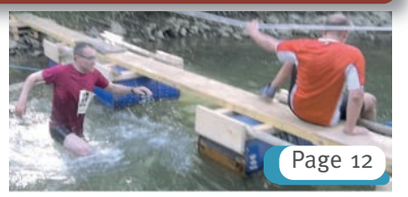

Page 12

BULLETIN MUNICIPAL-N 85 ERIC.qxp_Mise en page 1 03/04/2018 10:43 Page

Hommage à Claude ERIGNAC

Alain LEFEVRE, conseiller municipal

Pierre PETIT, 8ème adjoint

TRAIL des Remparts

Concert de Printemps

BULLETIN MUNICIPAL-N 85 ERIC.qxp_Mise en page 1 03/04/2018 10:43 Page

Editorial

C'est avec plaisir que je vous livre, dans ce bulletin municipal de début de printemps, les **faits marquants** du premier trimestre 2018, ainsi que les annonces pour les mois à venir.

L'hommage rendu à notre ancien Sous-Préfet Monsieur Claude ERIGNAC est l'un des faits marquants de ce début d'année. Ce fut un moment privilégié, en présence de **Monsieur le Préfet de Région Michel LALANDE**, moment d'une rare intensité que ce 6 févier, date du 20ème anniversaire de son assassinat en Corse. A la demande de Monsieur le Sous-Préfet d'Avesnes Alexander GRIMAUD, **la rue GOSSUIN a été rebaptisée « rue Claude ERIGNAC »**, après accord unanime de Conseil Municipal.

Autre fait marquant récent : **l'arrivée dans la majorité municipale de Monsieur Alain LEFEVRE et l'élection d'un nouvel adjoint**. En effet, suite à la démission de Monsieur Patrice NIMAL, Alain a été installé conseiller municipal lors de la dernière séance du 23 mars. Alain est une figure avesnoise bien connue par les amateurs de chats puisqu'il s'est investi depuis 2013 à mes côtés dans la mise en œuvre des campagnes de stérilisation des chats errants. **Bienvenue à Alain dans notre équipe !**

C'est Monsieur Pierre PETIT qui occupe désormais la place de 8ème adjoint depuis ce même Conseil Municipal. Pierre a en charge des dossiers très lourds dans la période actuelle : la sécurité et l'accessibilité des bâtiments communaux ; il garde néanmoins la gestion de l'Ecole de Musique. Pierre occupait depuis 23 ans un poste de délégué sans jamais faiblir. Depuis une petite année, Pierre avait accepté de «soulager» l'adjoint aux travaux, Monsieur Henri BOUTE, dans certaines de ses tâches concernant la sécurité. Aujourd'hui, il a l'entière responsabilité dans ce domaine qu'il affectionne tout particulièrement. **Sa rigueur et sa ténacité sont des atouts majeurs** pour la mise en œuvre et le suivi de notre politique. **Je renouvelle à Pierre toute ma confiance !**

Je ne vous parlerai pas cette fois des finances de la ville, le budget n'étant soumis au vote que le 10 avril. Je peux cependant rassurer ceux qui « ont peur » pour 2018 et les années à venir : **la période difficile est « derrière nous »** car, avec mon équipe, j'ai su prendre les bonnes décisions, d'ailleurs parfaitement comprises par la population avesnoise. **L'autofinancement** pour certains investissements sera de mise en 2018 (exemple : la vidéo protection) ; seuls les chantiers très importants, tels que les **réhabilitations des places**, seront sources d'**emprunts**. N'oublions ni la faiblesse de nos ressources fiscales (moins de 30% de la population est imposable) ni les contraintes financières auxquelles sont confrontées depuis plusieurs années toutes les communes ! La seule ressource pour investir est alors le recours aux banques…

La cité des mouches va connaître dans les mois à venir **une belle effervescence** grâce aux différentes manifestations qui vont s'y dérouler et que vous découvrirez dans ce bulletin : la traditionnelle **Foire aux Mouches** (organisée par la 3CA), la 2ème édition de la **Ducasse de la Gare** avec des nouveautés, le 3ème **Trail des Remparts** porté par la commune et de très nombreux partenaires, le concert de printemps de l'Orchestre d'Harmonie Municipale, le retour de **la Fête de la Musique** le 21 juin.

Comme vous pouvez le constater, **personne n'est oublié dans nos manifestations**, et nous comptons vivement sur votre participation à nos côtés !

J'ai sollicité TOUS les **commerçants** de la commune pour être des partenaires à part entière dans nos événements festifs ; j'estime que c'est pour eux une occasion toute trouvée de pratiquer **une politique commerciale dynamique de proximité**. La balle est dans leur camp ! Mais il faut le préciser : certains commerçants n'ont pas attendu mes sollicitations et savent **s'engager** pour leurs clients quand la ville est en fête. C'est bien là une source de succès pour tous ! **Merci à eux !**

Je vous souhaite une agréable lecture, et si vous souhaitez des informations davantage détaillées sur l'un des sujets abordés, n'hésitez pas à nous contacter !

Nous sommes là grâce à vous,
et nous sommes là pour vous !

Marie-Annick DEZITTER

Vice-Présidente du Conseil Départemental du Nord,
Maire d' Avesnes-sur-Helpe,

BULLETIN MUNICIPAL-N 85 ERIC.qxp_Mise en page 1 03/04/2018 10:43 Page

Le Lieu d'Accueil : Parents / Enfants

Avesnes-sur-Helpe
26 bis rue des Près
03 27 57 25 91

C'est un espace convivial qui accueille de manière libre et sans inscription de jeunes enfants âgés de moins de 6 ans accompagnés d'un ou deux parent(s) ou grand(s)-parent(s). Les futures mamans sont les bienvenues.

Les objectifs

- Conforter la relation enfants parents en valorisant les compétences des parents
- Participer à l'éveil, la socialisation de l'enfant et préparer son autonomie avant l'entrée dans un mode de garde ou à l'école maternelle
- Apporter un appui aux parents dans l'exercice de leur rôle par l'échange avec d'autres parents ou avec des professionnels
- Rompre l'isolement social des parents
- Orienter certaines situations vers d'autres structures spécialisées

Quand ?

En période scolaire

le jeudi entre 13h00 et 16h00

Ouverture Le 15 mars 2018

POUR INFORMATION

Une séance supplémentaire sera proposée sur chaque période de vacances
La capacité d'accueil est fixée à 6 enfants par séance

BULLETIN MUNICIPAL-N 85 ERIC.qxp_Mise en page 1 03/04/2018 10:43 Page

Le Lieu d'Accueil : Parents / Enfants

Avesnes-sur-Helpe
26 bis rue des Près
03 27 57 25 91

Les règles de vie ?

BULLETIN MUNICIPAL-N 85 ERIC.qxp_Mise en page 1 03/04/2018 10:43 Page

Musique

L'ECOLE DE MUSIQUE DEMENAGE !

En raison de travaux importants de réhabilitation qui vont débuter dans les locaux actuels situés au 43 rue Cambrésienne, l'Ecole de Musique va emménager temporairement dans l'ancienne Chambre de Commerce et d'Industrie (C.C.I).

Cet emménagement devrait s'opérer durant les vacances de Pâques, entre le 21 avril et le 6 mai 2018. Dès la rentrée du 7 mai 2018, nous invitons tous les élèves à se présenter au 1, avenue Louis Loucheur, près du rond-point de la Rotonde (Possibilité de stationnement à proximité).
La durée des travaux étant estimée à environ deux ans, le retour dans les locaux entièrement réhabilités, sécurisés et au rez-de-chaussée est prévue pour le printemps 2020.
En attendant, nous partagerons les lieux avec d'autres services de la Communauté de Communes et devrons sans doute mutualiser certaines salles. Nous ferons au mieux pour que l'Ecole de Musique continue de fonctionner dans les meilleures conditions dans l'intérêt collectif. Nous vous remercions de votre compréhension.

Deuxième audition annuelle des élèves de l'Ecole de Musique.

Le samedi 14 avril 2018 à 16h00 en la salle des fêtes, une partie des élèves de l'Ecole de Musique se produira dans le cadre d'une audition dont le thème sera : **la variété !**

Vous pourrez découvrir l'évolution des jeunes et moins jeunes dans un répertoire choisi. Toutes les classes seront représentées : flûtes, saxophones, clarinettes, trompettes, cors, violons, percussions, piano, synthétiseur, batterie…

Cette audition est ouverte au « tout public » et c'est gratuit… alors, prenez deux heures de votre temps et n'hésitez pas à venir les écouter et à les encourager. **MERCI pour eux !**

Réservez d'ores et déjà votre fin d'après-midi le jeudi 28 juin 2018 à partir de 18h00 dans notre salle des fêtes pour notre traditionnelle remise des diplômes. C'est un moment important pour tous les élèves, et ils seront toutes et tous très honorés et fiers de votre présence.

N'hésitez pas à consulter notre page Facebook
Ecole Municipale de Musique d'Avesnes-Sur-Helpe

BULLETIN MUNICIPAL-N 85 ERIC.qxp_Mise en page 1 03/04/2018 10:43 Page

Musique

Concert

Du 25 au 27 avril :
8ème stage de l'orchestre des élèves de l'école de musique en collaboration avec les Ecoles de Musique d'ETROEUNGT et de TRELON

Vendredi 27 Avril :
19h00
Salle des fêtes
Entrée gratuite !

Concert de fin de stage donné par les 70 élèves participants

L'agenda de l'Orchestre d'Harmonie :

Concerts et animations :

- Samedi 31 mars 2018 : Concert à TRITH SAINT LEGER à 20h30
- **Vendredi 06 avril : Inauguration de la Ducasse de la Gare à 18h00**
- Dimanche 15 avril 2018 Concert à LOUVROIL à 16h00
- Samedi 12 mai 2018 : Concert à SIVRY à 20h30
- **Samedi 02 juin 2018 : Concert à AVESNES, salle des fêtes à 19h00 (avec la participation de l'Harmonie de GUISE)**
- Dimanche 1er juillet : Concours National à FOURMIES
- **Samedi 04 et dimanche 05 Août 2018 : animations de la grande Ducasse d'AVESNES**

Cérémonies patriotiques :

- Samedi 28 avril 2018 à 10h00 : journée de la déportation
- Mardi 08 mai 2018 à 11h00 : commémoration de l'armistice 1939/1945
- Lundi 18 juin 2018 : Commémoration de l'Appel du Général DE GAULLE
- Dimanche 24 juin 2018 : Cérémonie pour la Journée des cadres de réserve
- Samedi 14 juillet 2018 : Cérémonie fête Nationale

BULLETIN MUNICIPAL-N 85 ERIC.qxp_Mise en page 1 03/04/2018 10:43 Page

La Ville en travaux !

Collégiale Saint Nicolas

Un éclairage tout neuf pour la Collégiale Saint Nicolas !

Le système d'éclairage fort ancien a été remplacé par des spots plus puissants et de consommation moindre : un travail effectué par les services techniques, qui a nécessité la mise en place d'échafaudages pour atteindre les hauteurs nécessaires.

***

La chaudière (fuel) a également été remplacée pour une chaudière gaz à basse condensation. Le chauffage de ce bâtiment imposant a gagné en efficacité et souplesse !

Vestiaires du stade de Foot

Un rajeunissement des peintures s'imposait dans les vestaires pour accueillir au mieux les sportifs ! Les radiateurs électriques ont également été remplacés.

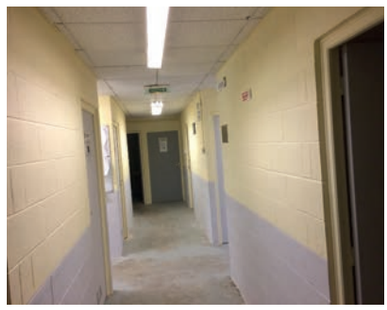

Classes de l'école Cayeux

Deux classes de l'école Cayeux ont été rafraichies par le chantier d'insertion féminin de la Communauté de Communes du Cœur de l'Avesnois

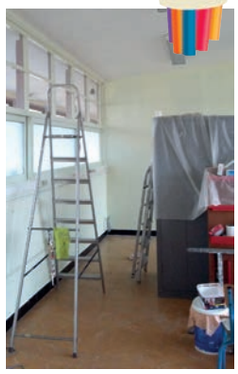

BULLETIN MUNICIPAL-N 85 ERIC.qxp_Mise en page 1 03/04/2018 10:43 Page

La Ville en travaux !

Jardins Verdun et des Laguettes

Pose de grillages par les Services techniques suite au redimensionnement de certaines parcelles des jardins familiaux

Remplacement de deux chaudières

Remplacement de deux chaudières (école de la rue des Près et bâtiment associatif) au profit d'une seule chaudière gaz à condensation, plus économe et plus performante !

Achat

Achat d'un véhicule neuf et d'une remorque, principalement destinés aux travaux des espaces verts pour remplacer un véhicule devenu obsolète

Cet achat s'inscrit dans une politique plus large de renouvellement régulier du parc de véhicules existant.

Verdun : une parcelle de terrain communal occupée illégalement a été rendue à l'espace public

Monsieur C occupait un espace vert communal sans droit ni titre. Il y avait construit des bâtiments et posé une clôture avec ceinture béton sans aucune autorisation. Son chien, laissé seul sur le terrain dans un chenil, aboyait longuement la nuit réveillant les habitants du bâtiment Meuse situé en vis-à-vis. Un véhicule en panne y était également abandonné.
Mis en demeure de débarrasser les lieux à trois reprises, Monsieur C n'a jamais donné suite à des courriers restés sans réponse. La procédure d'occupation et de construction illégitime sur terrain communal a donc été envoyée au procureur. Celui-ci a transmis à Monsieur C, courant du deuxième trismestre 2017, sa décision d'évacuer les lieux. Toujours sans réponse, en février 2018, la ville a donc repris et nettoyé le terrain. Monsieur C recevra la facture assortie d'éventuelles sanctions pénales. Le chien a été confié à la SPA pour adoption.

Petit rappel : C'est ce genre d'abus qui a conduit la commune à procéder à un contrôle des parcelles, aboutissant à la mise en œuvre d'un règlement unique d'occupation du sol.

BULLETIN MUNICIPAL-N 85 ERIC.qxp_Mise en page 1 03/04/2018 10:43 Page 10

Associations

Ateliers Mémoire : 15 ans déjà !

Créés en mars 2003 par la Municipalité d'Avesnes-sur-Helpe, les groupes d'activation de la mémoire fêtent leur 15ème anniversaire. Cette activité municipale, entièrement gratuite, est ouverte à tous ceux qui disposent de temps libre, et qui souhaitent réaliser un entretien régulier de leurs capacités cérébrales.

Les assidus, en majorité des retraités, se retrouvent pour un moment de convivialité une fois tous les 15 jours, le mardi après-midi à l'ancienne école maternelle Cayeux de 15 h à 17 h. Cet après-midi de « travail » est ponctué par une pause, qui peut se transformer en moments plus festifs comme, par exemple, début janvier lorsque Madame le Maire Marie-Annick DEZITTER, accompagnée de Mesdames Nicole DESFOSSEZ et Hélène GRAVET, sont venues comme chaque année partager la galette des rois avec « élèves » et « professeurs ».

De nouveaux membres peuvent s'inscrire s'ils le désirent auprès du Secrétariat du Maire (Claudine MARION – tél. 03 27 56 57 52) ; les bénévoles qui animent les 4 groupes les recevront avec plaisir.

Le Printemps en Arts

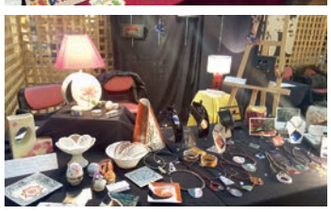

La programmation culturelle 2018 a débuté par une exposition-vente de peintures, sculptures et créations artistiques, les 17 et 18 mars à la salle des fêtes.

Ce salon a réuni des artistes peintres (huiles, encre, acryliques, aquarelles sur des thèmes variés : natures mortes, paysages, compositions florales).

Mais aussi des sculpteurs avec des techniques particulières : fil de cuivre et résine, figurines en powertex, créations en mosaïque, sculptures en fer soudées à l'arc, travail du bois…

L'exposition a été très appréviée des visiteurs : beaux stands, varités des thèmes…mais également des exposants eux-mêmes qui ont reconnu une très bonne organisation et un accueil chaleureux.

LIBRE EXPRESSION

AVESNES AUTREMENT - Opposition municipale - La volonté de changer

Elus depuis 2014 mes colistiers et moi-même, lors des différents conseils municipaux, ne cessons de défendre et rappeler l'intérêt des avesnois dans la gestion politique quotidienne de notre commune (les jardins, les associations, les changements au niveau de la mairie…)

Depuis 2014 nous assistons malheureusement à la fermeture de nos services publics (piscine !...), de nos commerces qui semblent se fermer les uns après les autres en centre-ville (La fermeture de plusieurs commerces dont la grande maison, le café de la paix, et prochainement deux magasins dont mise en scène rue Victor Hugo et à fleur de peau qui mettront la clé sous la porte.

Plus aucun programme culturel… Enfin la population qui fuit notre ville. N'oublions pas la situation financière… Qu'en est-il aujourd'hui ? Une bouffée d oxygène a eu lieu en 2016/2017 suite à la renégociation des emprunts (mais les années à venir à partir de 2018 et suivantes) vont être plus difficiles.

A ce jour la commune n'a plus de marge de manœuvre, une capacité d'autofinancement faible. Cette situation financière catastrophique est le résultat d'une mauvaise gestion financière des années précédentes, à laquelle la majorité actuelle a participé.

Aujourd'hui les avesnois en subissent les conséquences dramatiques, à vous de juger !!! Vous pouvez nous contacter sur notre site internet. Nous restons à votre écoute et à votre disposition pour l'avenir de notre ville.

Cordialement,

Les membres de la liste Avesnes Autrement.

www.avesnes-autrement.fr

BULLETIN MUNICIPAL-N 85 ERIC.qxp_Mise en page 1 03/04/2018 10:43 Page 1

Cérémonie

Une cérémonie émouvante pour le changement de nom de la rue Gossuin en Claude Erignac

Rue Claude ERIGNAC

Claude Érignac, est né le 15 décembre 1937 à Mende (Lozère).

Sous-préfet hors classe d'Avesnes-sur-Helpe (Nord) d'août 1978 à août 1981, au début de sa carrière dans la préfectorale, il devient Préfet de Corse le 1er janvier 1996.

Il est assassiné le 6 février 1998 à 21 h 15 à Ajaccio par des indépendantistes corses.

Pour lui rendre hommage, **20 ans jour pour jour après sa mort**, l'actuel Sous-préfet, Monsieur Alexander GRIMAUD a souhaité organiser une cérémonie le mardi 6 février 2018. La cérémonie s'est déroulée en présence du Préfet de Région, Monsieur Michel LALANDE et du Maire d'Avesnes-sur-Helpe, Madame Marie-Annick DEZITTER.

Ils ont dévoilé la plaque d'une nouvelle rue nommée « Claude Erignac » en remplacement de la rue Gossuin. Cette initiative émanant d'Alexander GRIMAUD et de Marie-Annick DEZITTER, a été votée à l'unanimité par le conseil municipal d'Avesnes-sur-Helpe, lors de sa séance du 29 janvier 2018.

Porte-drapeaux venus en nombre, pompiers, gendarmes, militaires, orchestre d'harmonie et de très nombreux élus ont permis de donner la solennité voulue à l'évènement.

Sur la plaque, il est inscrit **"Monsieur Claude ERIGNAC, Sous-préfet de l'arrondissement d'Avesnes-sur-Helpe de 1978 à 1981, Préfet de la République, assassiné dans l'exercice de ses fonctions."**

La rue des crapauds a été rebaptisée « rue Gossuin ». Monsieur GOSSUIN a été maire d'Avesnes-sur-Helpe de 1781 à 1791.

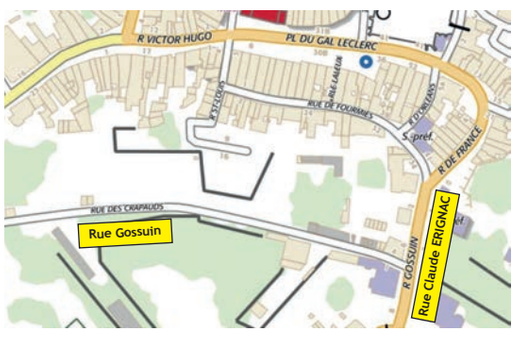

BULLETIN MUNICIPAL-N 85 ERIC.qxp_Mise en page 1 03/04/2018 10:43 Page 12

Le Trail des Remparts

3ème Edition

Avesnes-sur-Helpe

Parking du Bastion

3ème TRAIL DES REMPARTS

DIMANCHE 29 AVRIL

Inscription sur place : 12€ (-11 ans : 5€)

Préinscription : 10€ (-11 ans : 5€)

dès 8 H 30

➤ circuit de 7 km ➤ 15 esplanades

avec plus de 50 activités !

** Echauffement dès 8 h proposé par l'association Dorémika **

** Café d'accueil par le Centre Socioculturel * Friterie sur place **

** Surprise à votre arrivée ! **

Soyez FUN... Venez déguisés !

GRANDE TOMBOLA !

VILLE D'AVESNES sur HELPE

Bulletin d'inscription et règlement sur :

www.avesnes-sur-helpe.fr

Chacun son aventure
Chacun son rythme
Mais tous le même chemin

3ème Trail des Remparts

BULLETIN MUNICIPAL-N 85 ERIC.qxp_Mise en page 1 03/04/2018 10:43 Page 13

La Ducasse de la Gare

BULLETIN MUNICIPAL-N 85 ERIC.qxp_Mise en page 1 03/04/2018 10:43 Page 14

Foire aux Mouches

BULLETIN MUNICIPAL-N 85 ERIC.qxp_Mise en page 1 03/04/2018 10:44 Page 15

Fête de la Musique

BULLETIN MUNICIPAL-N 85 ERIC.qxp_Mise en page 1 03/04/2018 10:44 Page 16

L'Agenda de Wédric

Du vendredi 6 au dimanche 15 avril
Parking de la Gare

Ducasse de la Gare

organisée par la Municipalité

Inauguration
le vendredi 6 avril à 18H

Samedi 7 et dimanche 8
à partir de 15H

Brocante

le Dimanche 8 Avril
de 8H à 18H

Mercredi 11 à partir de 15H

Vendredi 13 à partir de 17H

Samedi 14 et dimanche 15
à partir de 15H

Foire d'Avesnes

Le Dimanche 15 avril
de 8H à 13H

Du samedi 7 au dimanche 8 Avril 2018
Salles et cours du Bastion

Foire aux Mouches

organisée par la 3CA

Inauguration samedi à 9H30
Samedi de 10H à 21H
(spectacle en brasserie à 21H30)
Dimanche de 10H à 20H

Samedi 28 Avril 2018
10h00 - *RDV directement devant la stèle du Square Lorette, rue Vauban (Pas de défilé)*

Journée Nationale de la Déportation

(date officielle le dimanche 29 avril, mais exceptionnellement en raison du Trail, la cérémonie est avancée au samedi 28 avril)

Dimanche 29 avril 2018

Trail des Remparts

organisée par la Municipalité

8H30 à 15H - Départ et arrivée au Bastion

Mardi 8 Mai 2018

Cérémonie du 8 Mai

10H - Messe
Messe en l'église Saint Victor de Flaumont Waudrechies à la mémoire des Anciens Prisonniers de Guerre et des Anciens Combattants

11H - Cérémonie
Rassemblement devant le monument aux morts, rue de Mons, déroulé de la cérémonie, et départ du défilé vers la Brasserie du Bastion

Samedi 2 Juin 2018
Salle des Fêtes - 19H

Concert de Printemps

de l'Orchestre d'Harmonie d'Avesnes